

Planimetria stato di fatto
SCALA 1:100

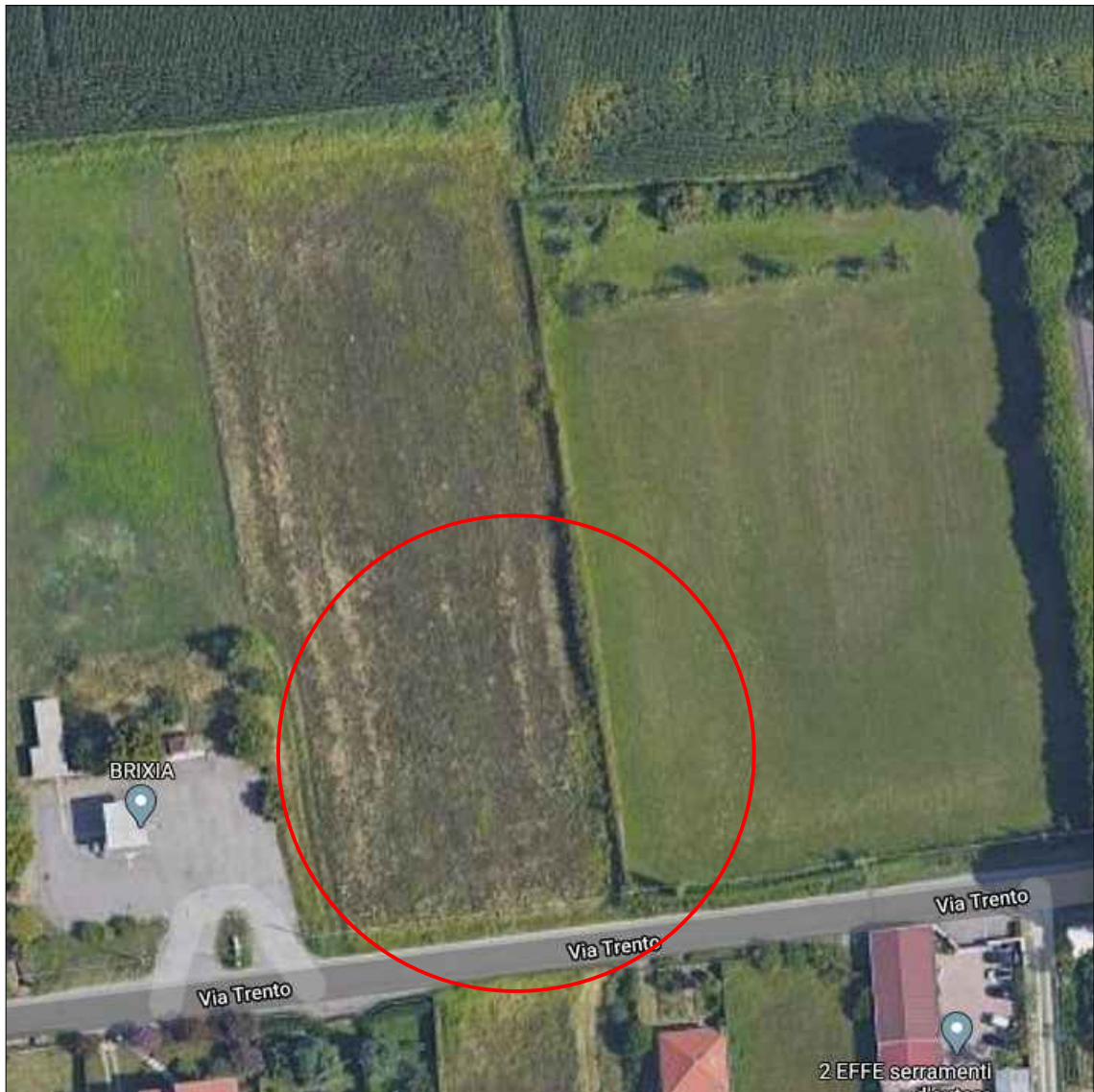

Inquadramento satellitare
area di intervento
SCALA 1:1000

 Comune di Rho	COMUNE DI RHO - CITTA' METROPOLITANA DI MILANO
	Realizzazione rampe di accesso attraversamento ciclopedonale nuova viabilità presso Via Trento - Rho
TITOLO	PROGETTO ESECUTIVO (CUP: C41B20000090004)
OGGETTO	Planimetria stato di fatto SCALA 1:100
RUP	 Arch. Angelo Lombardi il Responsabile Unico del Procedimento - Comune di Rho tel. 02.93332.450 / 472 angelo.lombardi@comune.rho.mi.it
PROGETTISTA	 Ing. ALESSANDRO MARTARELLO con studio a Sumirago, Via A. Colombo n. 48 tel. 0331.909150 Ordine degli Ingegneri di Varese N° 2505
DIRETTORE DEI LAVORI
IMPRESA

TAVOLA

01